



## RELATÓRIO MENSAL DE ATIVIDADES

**Nome da Organização da Sociedade Civil:** Associação de Apoio à Criança em Risco – ACER Brasil

**Endereço:** Rua João Antônio de Araújo, 427.

**Cidade:** Diadema **Estado:** São Paulo **CEP:** 09972-001

**Telefone:** (011) 4049 1888 / (011) 98914 5883

**Correio Eletrônico:** info@acerbrasil.org.br

**Home Page:** www.acerbrasil.org.br

**Número de inscrição no CMAS:** 009 / **Número de registro no CMDCA:** 006

**Nome do projeto:** Mães Adolescentes – quebrando ciclos intergeracionais e criando bebês saudáveis e seguros.

**Mês de referência:** Setembro /2023.

**Número total de atendidos / Mês:** 20 (dezoito).

Atividades desenvolvidas:

Atividade	Relato
Inserção de novas adolescentes e realização de diagnósticos	Procuraram a ACER Brasil para saber sobre o projeto 04 adolescentes. Uma delas moradora da região norte, e outras três da região Sul. Todas passaram por processo diagnóstico e estavam dentro dos critérios de inserção, Neste momento estamos com todas as 20 vagas preenchidas em sua totalidade.
Acompanhamento social individualizado e familiar	Foram realizadas 35 intervenções diretas com as adolescentes grávidas e suas famílias.
Encontros semanais dos grupos incluindo aula de yoga	No mês de setembro houve a realização de 05 encontros. Neles observamos uma participação flutuante muito em virtude, dos nascimentos e processos de resguardo pós nascimento dos bebês, todavia é notório a participação nos encontros.  Nas atividades de yoga pode-se observar desde postura, respiração, até a resposta corporal das adolescentes em processo de pré-parto. Observamos a importância do processo das meninas ao adentrarem nas atividades que se enredam desde a respiração de forma correta, até as melhores posturas para dormir e como manter as melhores condições de saúde. Com o nascimento dos bebês, as mães trazem de

Telefones: (011) 4049 1888 ~ 98914 5883 ~ E-mail: info@acerbrasil.org.br ~ Site: www.acerbrasil.org.br

Endereço: Rua João Antônio de Araújo, 427 - Eldorado, 09972-001 Diadema - SP Brasil CNPJ: 86.912.086/0001-44  
Inscrição no CMDCA/Diadema: 006 ~ Inscrição Municipal: 23994 ~ Utilidade Pública Municipal Lei N° 1.691 de 09/09/98  
Utilidade Pública Estadual Lei N° 11.952 de 07/06/05 ~ Utilidade Pública Federal Portaria N° 1.394 de 26/08/15

W



DESENVOLVIMENTO HUMANO E COMUNITÁRIO

	<p>melhorias do desconforto com a saída da “barriga”, mas falam da necessidade de reaprender a organizar o autocuidado, principalmente na higiene de sono e saúde alimentar, temas esses que também são abordados nas aulas.</p> <p>A questão alimentar ainda é bastante perceptível, o que denota a vulnerabilidade alimentar.</p>
Monitoramento e supervisão da supervisora com Orientadora Social	<p>O monitoramento do projeto é realizado por meio de registro do aplicativo Teampact.</p> <p>As supervisões são semanais e totalizam em setembro 40 horas/mês.</p>
Ações com rede de serviços sócioassistenciais	<p>Houve 01 ação com a Unidade básica de saúde do Inamar para acompanhamento de uma adolescente na consulta médica ;</p> <p>01 ação com a Unidade básica de saúde da Vila Paulina para acompanhamento de uma adolescente na consulta médica do filho;</p> <p>01 ação com o Hospital Quarteirão da Saúde para acompanhamento de uma adolescente na consulta de pré-natal;</p> <p>01 ação na escola referente a documentação de uma adolescente.</p>
Supervisão com CREAS	Não houve supervisão.
Relatórios técnicos e financeiros preparados e entregues à SASC e CMDCA	5º dia útil do mês

**1- ARTICULAÇÃO EM REDE:**

ORGANIZAÇÕES	NATUREZA DA INTERFACE	PERIODICIDADE
Secretaria de Assistência Social – SASC e CMDCA	Entrega de relatórios técnicos e financeiras da parceria	Mensal (Assinatura do termo de parceria e repasse financeiro)
Centro de Referência em Assistência Social – CRAS	Acompanhamento com as famílias	Mensal (Não houve)

Telefones: (011) 4049 1888 ~ 98914 5883 ~ E-mail: info@acerbrasil.org.br ~ Site: www.acerbrasil.org.br

Endereço: Rua João Antônio de Araújo, 427 - Eldorado, 09972-001 Diadema - SP Brasil CNPJ: 86.912.086/0001-44  
 Inscrição no CMDCA/Diadema: 006 ~ Inscrição Municipal: 23994 ~ Utilidade Pública Municipal Lei N° 1.691 de 09/09/98  
 Utilidade Pública Estadual Lei N° 11.952 de 07/06/05 ~ Utilidade Pública Federal Portaria N° 1.394 de 26/08/15



DESENVOLVIMENTO HUMANO E COMUNITÁRIO

Rede de Ensino Municipal e Estadual	Encaminhamento de vagas em creches e rede formal de ensino	(Não houve)
Encontro de referência e contrarreferência com Centro de Referência Especializada em Assistência Social – CREAS	Monitoramento da execução do serviço e avaliação das situações expostas; Cooperação técnica	Não houve.
Conselho Tutelar	Notificar os casos com violação de direito	Não houve notificação.
Unidades Básicas de Saúde	Encaminhamento para serviços de saúde e acompanhamento com as famílias	02 situações.
Hospital Estadual e Municipal	Encaminhamento para consultas e tratamento	Acompanhamento de consulta da Verônica e do parto de Helena, Sabriny, Manuela e internação de Beatriz .
Escolas Municipais e Estaduais	Acompanhamento com as famílias	01 situação referente a documentação da gestação da adolescente Isabelly.
Centro de Atenção Psicossocial – CAPS	Acompanhamento com as famílias	Não houve ação
Casa Beth Lobo	Encaminhamento e acompanhamento com as famílias	Não houve ação.
Centros Culturais	Encaminhamento para inserção em atividades e acompanhamento de adolescentes; realização de encontros socioeducativos.	Não houve ação
Fundação Florestan Fernandes	Parceria para a realização de curso profissionalizante e encaminhamento para cursos	Não houve ação
Associações e Entidades Locais	Encaminhamento e acompanhamento das famílias	01 reunião com casa de Acolhimento Mãos Pequenas para afinar referência para atendimento de adolescente que já teve bebê , porém passou por processo de internação com sua filhinha. A indicação é que a adolescente seja desacolhida para família

Telefones: (011) 4049 1888 ~ 98914 5883 ~ E-mail: info@acerbrasil.org.br ~ Site: www.acerbrasil.org.br

Endereço: Rua João Antônio de Araújo, 427 - Eldorado, 09972-001 Diadema - SP Brasil CNPJ: 86.912.086/0001-44  
 Inscrição no CMDCA/Diadema: 006 ~ Inscrição Municipal: 23994 ~ Utilidade Pública Municipal Lei Nº 1.691 de 09/09/98  
 Utilidade Pública Estadual Lei Nº 11.952 de 07/06/05 ~ Utilidade Pública Federal Portaria Nº 1.394 de 25/08/15

44

		extensa e vá morar com a avó materna em outro município.
--	--	--

**Fotos das ações:**

**Visitas domiciliares:**

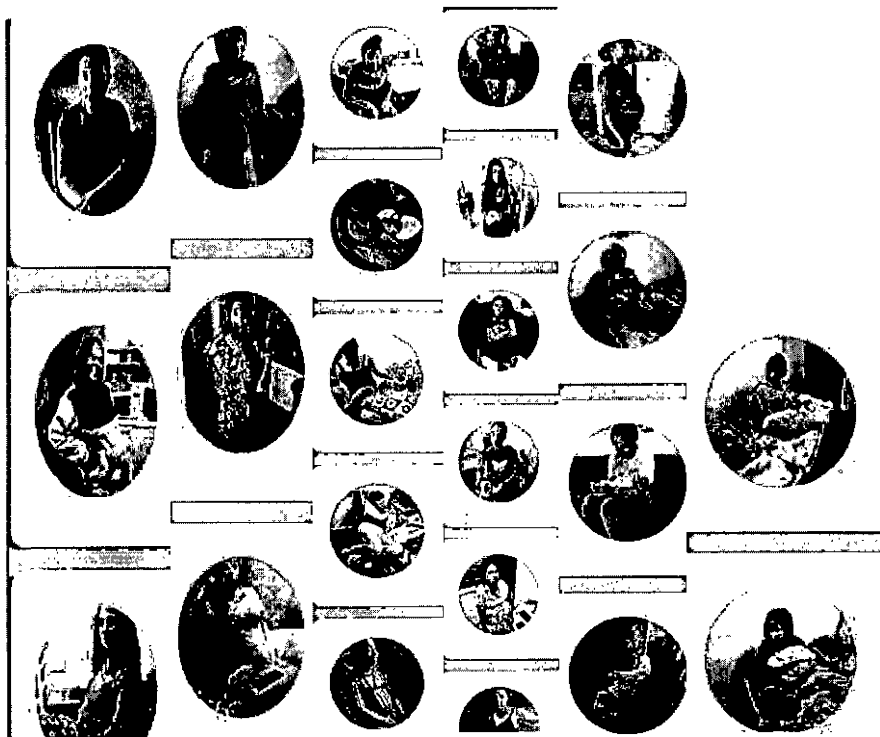

**Acompanhamento à serviços de rede:**

 **ACER**  
**BRASIL**  
DESENVOLVIMENTO HUMANO E COMUNITÁRIO

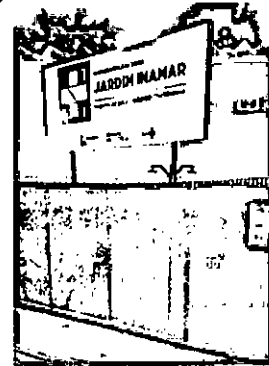
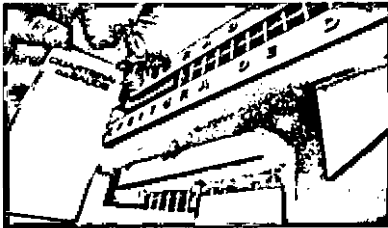

**Registro das ações:**



**Grupos:**

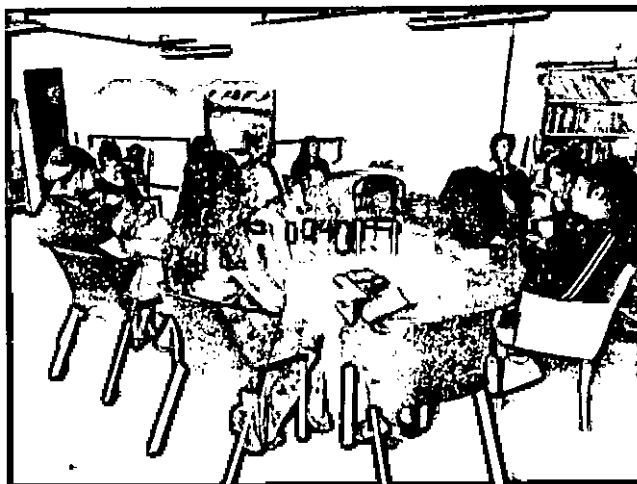

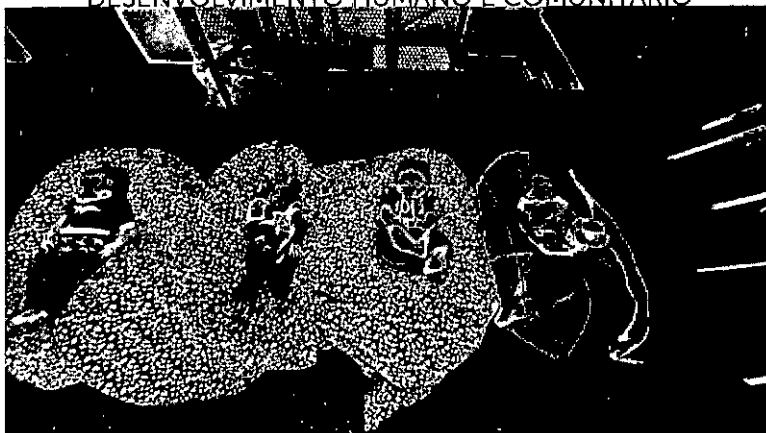

**Aula de Yoga:**



**Equipe de trabalho**

Telefones: (011) 4049 1888 ~ 98914 5883 ~ E-mail: [info@acerbrasil.org.br](mailto:info@acerbrasil.org.br) ~ Site: [www.acerbrasil.org.br](http://www.acerbrasil.org.br)  
Endereço: Rua João Antônio de Araújo, 427 - Eldorado, 09972-001 Diadema - SP Brasil CNPJ: 86.912.086/0001-44  
Inscrição no CMDCA/Diadema: 006 ~ Inscrição Municipal: 23994 ~ Utilidade Pública Municipal Lei N° 1.691 de 09/09/98  
Utilidade Pública Estadual Lei N° 11.952 de 07/06/05 ~ Utilidade Pública Federal Portaria N° 1.394 de 26/08/15

✍



Nome Completo do Supervisor Técnico: Kelly Pimentel de Lima

Formação: Psicologia

Número do Registro Profissional: CRP 70.319/06

Telefone para contato: (011) 4049 1888 / (11) 96582-3961

E-mail: [kelly@acerbrasil.org.br](mailto:kelly@acerbrasil.org.br)

Nome Orientador Social: Juliane Loprete Teixeira da Silva

Formação: Serviço Social

Telefone para contato: (11) 98914-0630

E-mail: [juliane.silva@acerbrasil.org.br](mailto:juliane.silva@acerbrasil.org.br)

Nome Administrativo: Anderson Lourenço

Telefone para contato: (011) 4049 1888

E-mail: [anderson@acerbrasil.org.br](mailto:anderson@acerbrasil.org.br)

gov.br

Documento assinado digitalmente

KELLY PIMENTEL DE LIMA

Data: 06/10/2023 08:03:16-0300

Verifique em <https://validar.itj.gov.br>

---

Kelly Lima

Supervisora

CRP:70.319/06

Telefones: (011) 4049 1888 ~ 98914 5883 ~ E-mail: [info@acerbrasil.org.br](mailto:info@acerbrasil.org.br) ~ Site: [www.acerbrasil.org.br](http://www.acerbrasil.org.br)

Endereço: Rua João Antônio de Araújo, 427 - Eldorado, 09972-001 Diadema - SP Brasil CNPJ: 86.912.086/0001-44  
Inscrição no CMDCA/Diadema: 006 ~ Inscrição Municipal: 23994 ~ Utilidade Pública Municipal Lei N° 1.691 de 09/09/98  
Utilidade Pública Estadual Lei N° 11.952 de 07/06/05 ~ Utilidade Pública Federal Portaria N° 1.394 de 26/08/15

**Anexo 1 - Dados das participantes**

	<b>Adolescente</b>	<b>RG</b>	<b>CPF</b>	<b>Data de Nascimento</b>	<b>Nome da Mãe</b>	<b>Endereço</b>
1	<b>HELENA FERNANDES DE ARAÚJO SOUZA</b>	65.751.732-X	569.975.328-10	08/04/2006	NATALI DE ARAUJO SOUZA	Rua Altair 211- Inamar - Diadema
2	<b>GABRIELLA ZACARIOTTI</b>	64.161.890-8	477.187.958-37	28/12/2005	PATRICIA DE OLIVEIRA ARAUJO ZACARIOTTI	Rua Amélia Eugenia 326 - Centro - Diadema
3	<b>TAINÁ ANTUNES MARIOTO</b>	54.446.612-3	571.849.948-92	13/05/2007	TAMIRYS ANTUNES	Rua Vital Brasil, 58 -Conceição - Diadema - SP
4	<b>INGRID GABRIELLE SILVA</b>	54.909.662-0	434.714.648-20	15/08/2005	MELIZA LIMA DA SILVA	Rua Cachalote, 460 - casa 1 - Eldorado - Diadema
5	<b>NICOLY PIVOTO DE QUEIROZ</b>	53.128.127-9	240.860.038-30	27/04/2006	CRISTIANE PIVOTO BARROS PAIXÃO	Rua das Seringueiras 516 - Eldorado - Diadema - SP
6	<b>MANUELA VITÓRIA DE JESUS</b>		599.909.778-95	16/09/2007	TATIANE DE JESUS SILVA	Rua Bolchevik, 23 - Vila Socialista - Diadema
7	<b>ALINE MELO DA ROCHA</b>	64.849.027-0	554.622.918-76	05/11/2005	DIELMA DA SILVA	Rua Imbaúva 97 - casa 4 - Inamar - Diadema
8	<b>NATHALY VITÓRIA LEAL COELHO</b>	58.577.998-3	188.817.906-61	03/02/2006	LUCIA BENIGNA LEAL	Rua Lisboa, 144 -jardim das Nações - Diadema





DESENVOLVIMENTO HUMANO E COMUNITÁRIO

9	ISABELLY VITÓRIA PEREIRA DOS SANTOS	55.430.722-4	599.377.668-42	17/04/2008	CRISTIANE APARECIDA TAVARES DOS SANTOS	AV. Chico Mendes, 716 - Casa 2 - Inamar - Diadema
10	KAROLYNE VITÓRIA SANTOS FERNANDES			15/05/2010	ROSEANE SANTOS ALVES	Rua Marte, 300 - Serraria - Diadema
11	NICOLLY DA SILVA CASSEMIRO	64.070.981-3	594.707.768-01	10/06/2005	LILIANE DA SILVA	Rua Javari, 343 - Campanário - Diadema
12	LÍVIA DA SILVA	59.328.183-4	607.594.928-32	18/07/2007	VALDECI MARIA DA SILVA	Rua Rio Esperança Pedrosa, 08 - Vila Joaninha - Diadema
13	BEATRIZ BORGES MONTEIRO CASTRO		403.538.208-65	01/06/2006	LUCILA BORGES TEIXEIRA	Avenida Casa Grande, 1710 - BL- C; AP-14 - Casa Grande - Diadema
14	SABRINY ÉLIDA SIMEÃO DE SOUZA	54490345-6	462586888-29	23/07/2007	LEIDA APARECIDA DE SOUZA SIMEÃO	Rua Caviúna, 223 casa 03 - Inamar - Diadema
15	MARIA EDUARDA DE ALMEIDA DOS SANTOS		520280598-50	30/05/2007	KARINA DE ALMEIDA LONGUINHO	Rua Carapeba, 137, Eldorado - Diadema
16	VERONICA VIVIANE RODRIGUES DOS SANTOS	56831148-4		21/05/2007	SOLANGE VIVIANE RODRIGUES DOS SANTOS	Alameda da Vitória, 208 - Jardim Amuad - Diadema
17	MARIANA LEITE DE RESENDE	59268924-4		12/04/2007	CLEIDELEN BELIZA LEITE	Rua Santa Celina, 362 - Canhema, Diadema

Telefones: (011) 4049 1888 ~ 98914 5883 ~ E-mail: info@acerbrasil.org.br ~ Site: www.acerbrasil.org.br

Endereço: Rua João Antônio de Araújo, 427 - Eldorado, 09972-001 Diadema - SP Brasil CNPJ: 86.912.086/0001-44  
Inscrição no CMDCA/Diadema: 006 ~ Inscrição Municipal: 23994 ~ Utilidade Pública Municipal Lei Nº 1.691 de 09/09/98  
Utilidade Pública Estadual Lei Nº 11.952 de 07/06/05 ~ Utilidade Pública Federal Portaria Nº 1.394 de 26/08/15



DESENVOLVIMENTO HUMANO E COMUNITÁRIO

18	LARYSSA VITORIA ISAIAS MACHADO SANTOS	57286634-3	509400978-85	06/03/2009	LUCIARA ISAIAS DOS SANTOS	Rua Garantã, 397 casa 01- Sapopema - Diadema
19	NATHALIA MELO DA ROCHA			26/12/2005	DIELMA DA SILVA MELO	Rua Jatobá, 169 – Sapopema - Eldorado
20	ALANA RODRIGUES CAMPOS BARBOSA	60428585-1	503907698-35	147/07/2008	ADRIANA RODIRGUES CAMPOS	Rua Rio da Vitória, 32 – casa 01 Vila Joaninha - Diadema

**Desligamentos:**

<b>THAYNÁ EVELYN FERREIRA CARDOSO</b>	Thayná fora encaminhada pelo CREAS, em contato telefônica adolescente dizia que não podia receber as visitas pois trabalhava e estudava, mas não passava o endereço da escola. EM contato com UBS de referência onde fomos atendidas pela enfermeira da equipe pela qual a adolescente realiza pré-natal, a mesma diz que Thayna comparece as consultas, mas no endereço fornecido não é encontrado ninguém com este nome, situação esta que a profissional de referência do projeto encontrou ao tentar por 05 vezes realizar visitas para diagnóstico. Diante de tal fato, estamos realizando a devolutiva da situação ao CREAS.
<b>KETLY MARINHO DOS SANTOS</b>	Família solicitou ao Conselho Tutelar e a coordenação do projeto, por meio da genitora – Cleideli Marinho o desligamento das atividades sob alegação de estarem mudando de domicílio para outra cidade.

Telefones: (011) 4049 1888 ~ 98914 5883 ~ E-mail: info@acerbrasil.org.br ~ Site: www.acerbrasil.org.br

Endereço: Rua João Antônio de Araújo, 427 - Eldorado, 09972-001 Diadema - SP Brasil CNPJ: 86.912.086/0001-44  
Inscrição no CMDCA/Diadema: 006 ~ Inscrição Municipal: 23994 ~ Utilidade Pública Municipal Lei Nº 1.691 de 09/09/98  
Utilidade Pública Estadual Lei Nº 11.952 de 07/06/05 ~ Utilidade Pública Federal Portaria Nº 1.394 de 26/08/15

44

**Anexo 2: Lista de presença dos grupos período de 01/09 à 30/09/2023**

	Adolescente	Data de Nascimento	02/09	09/09	16/09	23/09	30/09
1	HELENA FERNANDES DE ARAÚJO SOUZA	08/04/2006	P	Estava de resguardo	Estava de resguardo	Estava de resguardo	Estava de resguardo
2	GABRIELLA ZACARIOTTI	28/12/2005	P	P	P	P	P
3	TAINÁ ANTUNES MARIOTO	13/05/2007	P	P	P	P	P
4	INGRID GABRIELLE SILVA	15/08/2005	F	F	F	F	F
5	NICOLY PIVOTO DE QUEIROZ	27/04/2006	Estava de resguardo	Estava de resguardo	Estava de resguardo	Estava de resguardo	Estava de resguardo
6	MANUELA VITÓRIA DE JESUS	16/09/2007	P	P	P	Estava de resguardo	Estava de resguardo
7	ALINE MELO DA ROCHA	05/11/2005	P	F	F	F	
8	NATHALY VITÓRIA LEAL COELHO	03/02/2006	F	F	F	F	F
9	ISABELLY VITÓRIA PEREIRA DOS SANTOS	17/04/2008	P	P	P	P	F
10	KAROLYNE VITÓRIA SANTOS FERNANDES	15/05/2010	Estava de resguardo	Estava de resguardo	Estava de resguardo	Estava de resguardo	Estava de resguardo
11	NICOLLY DA SILVA CASSEMIRO	10/06/2005	P	P	P	P	Internada
12	LÍVIA DA SILVA	18/07/2007	P	F	P	F	P
13	BEATRIZ BORGES MONTEIRO CASTRO	01/06/2006	Internada	Internada	Internada	Internada	Internada

Telefones: (011) 4049 1888 ~ 98914 5883 ~ E-mail: info@acerbrasil.org.br ~ Site: www.acerbrasil.org.br

Endereço: Rua João Antônio de Araújo, 427 - Eldorado, 09972-001 Diadema - SP Brasil CNPJ: 86.912.086/0001-44

Inscrição no CMDCA/Diadema: 006 ~ Inscrição Municipal: 23994 ~ Utilidade Pública Municipal Lei Nº 1.691 de 09/09/98

Utilidade Pública Estadual Lei Nº 11.952 de 07/06/05 ~ Utilidade Pública Federal Portaria Nº 1.394 de 26/08/15

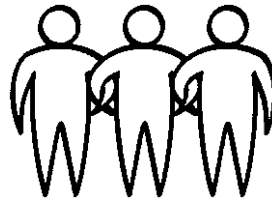

# ACER BRASIL

DESENVOLVIMENTO HUMANO E COMUNITÁRIO  
23/07/2007

						Estava de resguardo	Estava de resguardo
14	SABRINY ÉLIDA SIMEÃO DE SOUZA	23/07/2007	P	P	P		
15	MARIA EDUARDA DE ALMEIDA	30/06/2007	P	P	P	F	P
16	VERÔNICA VIVIANE RODRIGUES	21/05/2007	P	P	P	P	P
17	MARIANA LEITE DE RESENDE	12/04/2007	-	-	-	-	F
18	LARYSSA VITORIA ISAIAS MACHADO	06/03/2009	-	-	-	-	P
19	NATHALIA MELO DA ROCHA	26/12/2005	-	-	-	-	P
20	ALANA RODRIGUES CAMPOS BARBOSA	14/07/2008	-	-	-	-	-

Telefones: (011) 4049 1888 ~ 98914 5883 ~ E-mail: [info@acerbrasil.org.br](mailto:info@acerbrasil.org.br) ~ Site: [www.acerbrasil.org.br](http://www.acerbrasil.org.br)

Endereço: Rua João Antônio de Araújo, 427 - Eldorado, 09972-001 Diadema - SP Brasil CNPJ: 86.912.086/0001-44  
Inscrição no CMDCA/Diadema: 006 ~ Inscrição Municipal: 23994 ~ Utilidade Pública Municipal Lei Nº 1.691 de 09/09/98  
Utilidade Pública Estadual Lei Nº 11.952 de 07/06/05 ~ Utilidade Pública Federal Portaria Nº 1.394 de 26/08/15

PRESTAÇÃO DE CONTAS - FUMCAD

<b>1 - IDENTIFICAÇÃO</b>		03 - Período de Execução		04 - Exercício	
01 - Razão Social ASSOCIAÇÃO DE APOIO A CRIANÇA EM RISCO - ACER BRASIL		02 - Número do CNPJ 86.912.086/0001-44		SETEMBRO 2023	
05 - Endereço RUA JOÃO ANTONIO DE ARAÚJO, 427		06 - Município DIADEMA		07 - UF SP	

**2 - PAGAMENTOS EFETUADOS**

O signatário na qualidade de representante da entidade conveniada vem indicar, na forma abaixo detalhada, a aplicação dos recursos recebidos no período supra mencionado.

8-Item	9 - Nome do Favorecido	CNPJ/CPF	11 - Especificação das Despesas	12 - Documentação			13 - Forma Pagamento			14 - Valor (R\$1 00)
				Tipo	Número	Data Emissão	Tipo	Número	Data Pagto	
1	Juliane Loprete	122.893.577-74	Ajuda de Custo VT	Recibo	Setembro	01/09/2023	Transferência	90.101	01/09/2023	530,00
2	Willy Rodrigues	27.400.006/0001-71	Alimentação para Atividades	NF	227	31/08/2023	Transferência	90.401	04/09/2023	850,76
3	Claudia W. Taddei	10.302.681/0001-04	Aulas de Yoga	NF	478	04/09/2023	Transferência	91.101	11/09/2023	1.400,00
4	Perfumaria Eldorado	21.139.285/0001-16	Enxovais	NF	3959	26/09/2023	Transferência	91.301	13/09/2023	52,14
5	Tratto Centro Automotivo	07.637.106/0001-40	Combustível	Cupom Fiscal	347520	21/09/2023	Transferência	850.002	21/09/2023	300,00
6	Wallidy Enxovais	11.412.218/0001-70	Enxovais	NF	49	27/09/2023	Transferência	92.502	25/09/2023	2.200,00
7	SABESP	43.778.517/0001-80	Água e Esgoto	Fatura	251947	15/09/2023	Fatura	92.601	26/09/2023	168,27
8	ELETROP PAULO	61.695.227/0001-93	Energia	Fatura	543708030	19/09/2023	Fatura	92.801	28/09/2023	217,02
9	Kelly Pimentel De Lima	286.538.958-84	Salários	Holerite	Setembro	29/09/2023	Transferência	550.717	29/09/2023	920,00
10	Willy Rodrigues	27.439.005/0001-71	Alimentação para Atividades	225	Setembro	28/09/2023	Transferência	92.901	29/09/2023	42,76
11	Willy Rodrigues	27.439.005/0001-71	Alimentação para Atividades	227	Setembro	28/09/2023	Transferência	92.902	29/09/2023	302,63
12	Juliane Loprete	122.893.577-74	Salários	Holerite	Setembro	29/09/2023	Transferência	92.903	29/09/2023	2.029,08
13	Isabela Vianna Libano	440.410.568-10	Bolsa	Recibo	Setembro	29/09/2023	Transferência	92.904	29/09/2023	391,00
14	Flavia Amado Castelo Branco	41.532.033/0001-60	Serviços de Transportes	NF	21	29/09/2023	Transferência	92.905	29/09/2023	600,00
15	Receita Federal		FGTS	GUIA	Setembro	31/08/2023	Guia	90.601	31/09/2023	250,24
16	Receita Federal		INSS / IRRF	GUIA	Setembro	31/08/2023	Guia		31/09/2023	178,92
17	CEAE Contabilidade		Contabilidade	NF	4790	31/00/2023	Transferência	02.501	31/00/2023	100,00
<b>15 - TOTAL</b>										10.832,82

**3 - SÍNTESE DA RECEITA E DA DESPESA (R\$ 1,00)**

16- Valor Reprogramado mês (anterior)	17- Valor Recebido no mês (+)	18- Provisão (Aplic. Financeira) no mês (-)	19- Reversão Aplic. Fin. no mês (+)	20- Despesa Realizada no mês (-)	21- Saldo a devolver a PMD
R\$ 22.465,09	R\$ 0,00	R\$ 0,00	R\$ 0,00	R\$ 10.832,82	R\$ 11.632,27

**4 - AUTENTICAÇÃO**

Declaro (ou declaramos), na qualidade de responsável(eis) pela entidade supra-epigrafada, sob as penas da lei, que a documentação acima relacionada comprova a exata aplicação dos recursos recebidos para os fins indicados.

Dia de 30/09/2023.

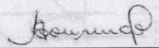
  
ANDERSON LOURENÇO  
Gerente Administrativo-Financeiro

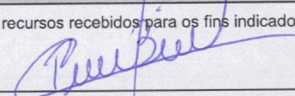
  
ROSEMEIRE BINS COLLADO CARIGNANO  
Presidente



**PREFEITURA DO MUNICÍPIO DE DIADEMA**  
**SECRETARIA DE ASSISTÊNCIA SOCIAL E CIDADANIA**

**CONCILIAÇÃO  
BANCÁRIA**

**PENDÊNCIAS**

**15. Relacionar os documentos cujos valores compõem a Conciliação Bancária**

(10.2) Saldo anterior, pendências da conciliação bancária anterior e outros	
Data	Histórico
30/08/2023	Saldo da conciliação bancária anterior
	Valor
	(181,80)
	Total.....
	<b>(R\$ 181,80)</b>

(10.3) Valores pagos indevidamente (saíram da conta corrente) e não registrados nas planilhas de prestação de contas	
Documento nº	Data
	Histórico
	Valor
	-
	Total.....
	<b>R\$ 0,00</b>

(10.4) Despesas bancárias (não autorizadas pelo Termo de Convênio)		
Documento nº	Data	Histórico
	01/set	TARIFA PIX
	04/set	TARIFA PIX
	05/set	TARIFA PIX
	12/set	TARIFA PIX
	14/set	TARIFA PIX
	25/set	TARIFA PIX
		Valor
		13,87
		5,24
		8,42
		10,00
		1,00
		10,00
		Total.....
		<b>R\$ 48,53</b>

(10.5) Créditos, depósitos, efetuados na conta corrente para cobrir despesas não autorizadas pelo Termo de convênio	
Documento nº	Data
	Histórico
	Valor
	Total.....
	<b>R\$ 0,00</b>

(10.6) Cheques emitidos e não compensados no período da prestação de contas		
Documento nº	Data	Histórico
	31/05/2023	ÁGUA E ESGOTO
	31/05/2023	ENERGIA ELÉTRICA
	31/05/2023	SERVIÇOS CONTÁBEIS
	31/05/2023	GERENTE ADMINISTRATIVO-FINANCEIRO
	31/05/2023	SUPERVISORA TÉCNICA
	31/05/2023	ORIENTADORA SOCIAL
	31/05/2023	INSS/FGTS
	27/06/2023	ÁGUA E ESGOTO
	30/06/2023	INSS/IRRF
	29/09/2023	FGTS
	29/09/2023	INSS/IRRF
	29/09/2023	CEAE NF 4798
		Valor
		155,65
		159,85
		530,00
		391,00
		920,00
		3.140,90
		227,28
		186,62
		420,93
		250,24
		178,92
		400,00
		Total.....
		<b>R\$ 6.961,39</b>



DESENVOLVIMENTO HUMANO E COMUNITÁRIO  
PREFEITURA DO MUNICÍPIO DE DIADEMA  
SECRETARIA DE ASSISTÊNCIA SOCIAL E CIDADANIA

CONCILIAÇÃO  
BANCÁRIA  
SINTÉTICA

(1) Executor:

ASSOCIAÇÃO DE APOIO A CRIANÇA EM RISCO - ACER  
BRASIL

(2) Convênio nº 26.049/2022

(4) Período de:

(3) Parcela nº 09

01/09/2023 à 31/09/2023

(5) Fonte Recurso

(6) Agente Financeiro

(7) Agência

(E) Conta Bancária

FUMCAD

Banco - BANCO DO BRASIL

9796-9

836-7

CNPJ/CPF

(9) Item	(10) Histórico	(11) Valor em R\$
=	(10.1) Saldo da conta-corrente, em 30/09/2023	18.363,33
- (menos)	(10.2) Saldo anterior, pendências da conciliação bancária anterior e outros	(181,80)
+ (mais)	(10.3) Valores pagos indevidamente (saíram da conta-corrente) e não registrados na planilhas de prestação de contas	-
+ (mais)	(10.4) Despesas bancárias (não autorizadas pelo Termo de Convênio)	48,53
- (menos)	(10.5) Créditos (Depósitos, por exemplo) efetuados na conta-corrente para cobrir despesas não autorizadas pelo Termo de Convênio	-
- (menos)	(10.6) Cheques emitidos e não compensados no período da prestação de contas	6.961,39
=	(10.7) Saldo do Demonstrativo da Prestação de contas	R\$ 11.632,27
		R\$ 11.632,27

Responsável pela Elaboração

ANDERSON LOURENÇO

Gerente Administrativo-Financeiro

Responsável pela Entidade



ROSEMEIRE BINS COLLADO CARIGNANO

Presidente

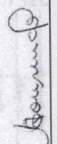

PREFEITURA DO MUNICÍPIO DE DIADEMA  
SECRETARIA DE ASSISTÊNCIA SOCIAL E CIDADANIA

BALANCETE DA  
RECEITA E  
DESPESA

BALANCETE DA RECEITA E DESPESA	
PARCELA 09/2023	
Executor: ASSOCIAÇÃO DE APOIO A CRIANÇA EM RISCO - ACER BRASIL	Nº do Convênio: 26.049/2022 Período CNPJ/CPF
RECEITA	DESPESA
Valores Recebidos Inclusive os Rendimentos	Despesas Realizadas conforme relação de pagamento
<b>Recursos Financeiros</b>	<b>Pagamentos realizados</b>
. Transferidos pelo Concedente (no Mês) R\$ 0,00	. Com Recursos do Concedente R\$ 3.871,43
. Transferidos pelo Concedente (Reprogr. Mês Anterior) R\$ 22.465,09	. Com Recursos Próprios (despesas indevidas) 10.3 R\$ 0,00
. Recursos Próprios (10.2) (R\$ 181,80)	. Com Recursos Próprios (despesas bancárias) 10.4 R\$ 48,53
<b>Total dos Recursos Financeiros (R\$) R\$ 22.283,29</b>	<b>Total dos Pagamentos R\$ 3.919,96</b>
<b>Provisão (Aplicação Financeira)</b>	<b>Provisão (Aplicação Financeira)</b>
- Reversão da Aplicação Financeira R\$ 0,00	- Aplicação Financeira R\$ 0,00
<b>Total = R\$ 22.283,29</b>	<b>(10.1) Saldo da conta-corrente, em 30/09/2023 R\$ 18.363,33</b>
<b>(10.1) Saldo da conta-corrente, em 30/09/2023</b>	<b>Total = R\$ 22.283,29</b>
. Cheques a compensar.....	R\$ 18.363,33
. Valor de Recursos Próprios/Conta Convênio.....	R\$ 6.961,39
. Saldo Prestação de Contas (Municipal/Estadual/Federal).....	(R\$ 230,33)
	R\$ 11.632,27
Responsável pela Elaboração	Responsável pela Entidade
 <b>ANDERSON LOURENÇO</b> Gerente Administrativo-Financeiro	 <b>ROSEMEIRE EISE COLLADO CARIGNANO</b> -esidente